

# TUTORIAL DE UTILIZAÇÃO DO PORTAL TISS

Roteiro para acessar o Portal do Plan Assiste para envio dos arquivos de faturamento eletrônico

1. Acessar o endereço <http://assiste.mpu.gov.br/portaltiss>

2. Digitar usuário e a senha enviados pelo sistema e clicar no botão “Entrar”.

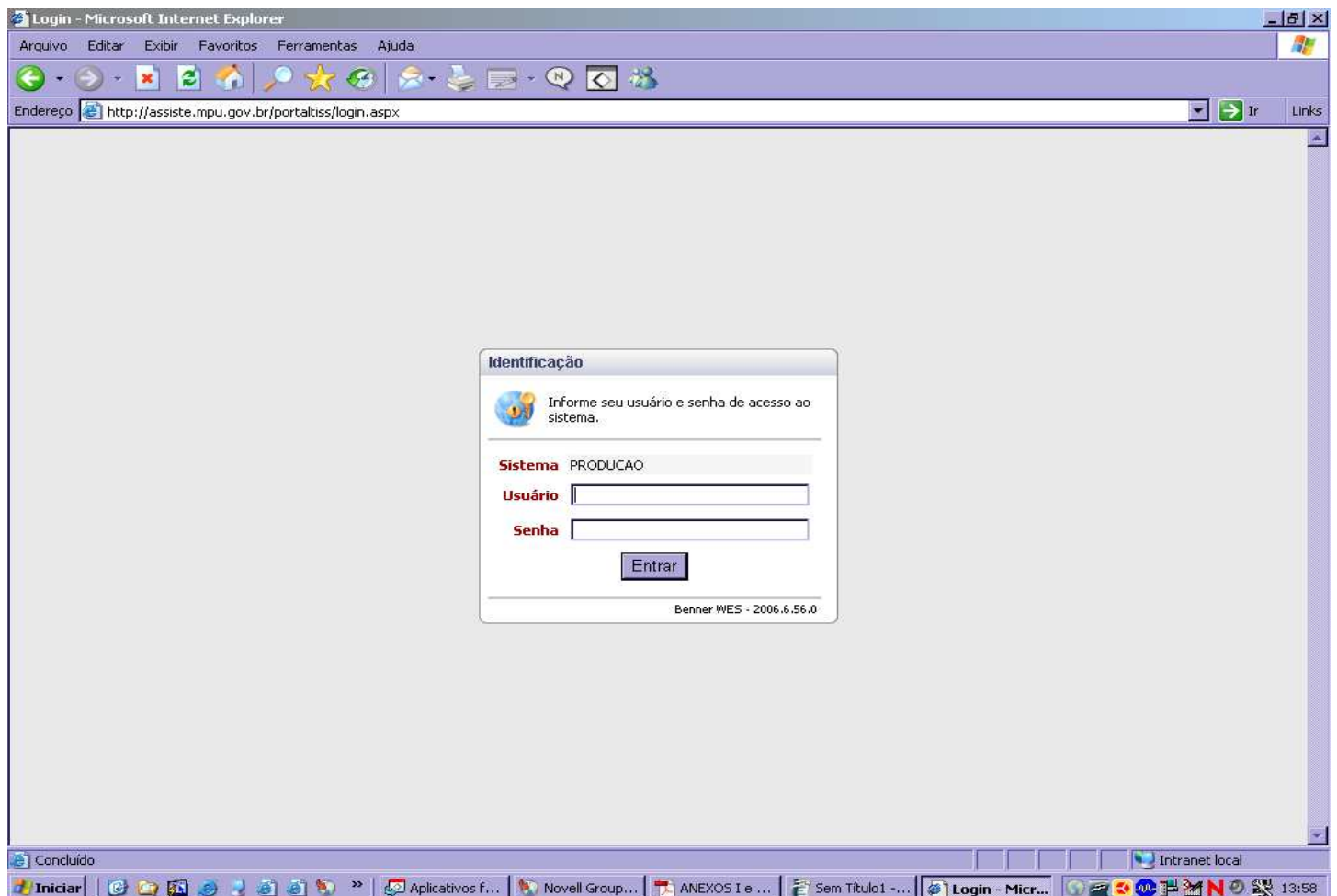

3. Alterar a senha recebida por outra de sua escolha e clicar no botão “Alterar”.

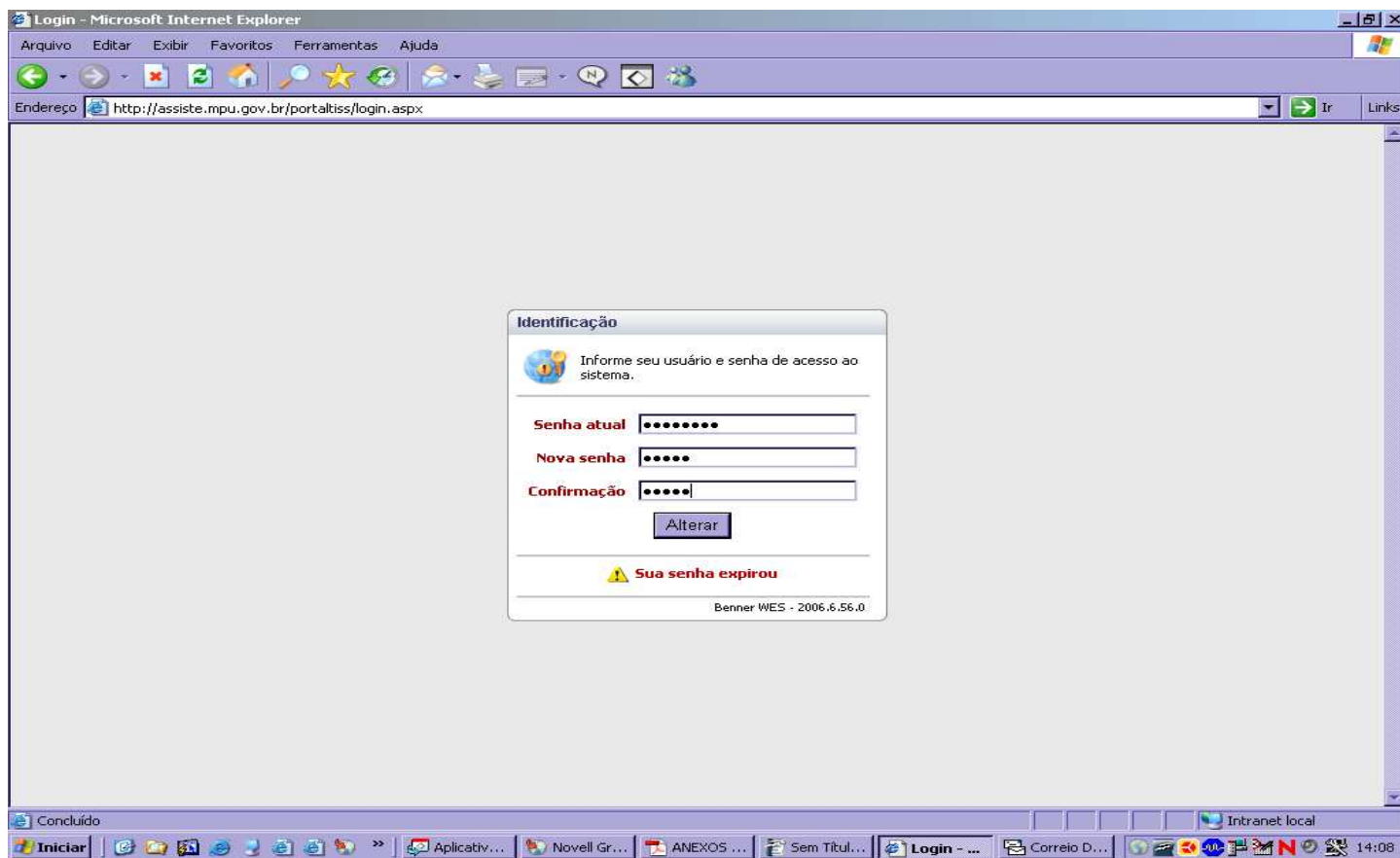

4. Clicar em “Mensagens TISS”.

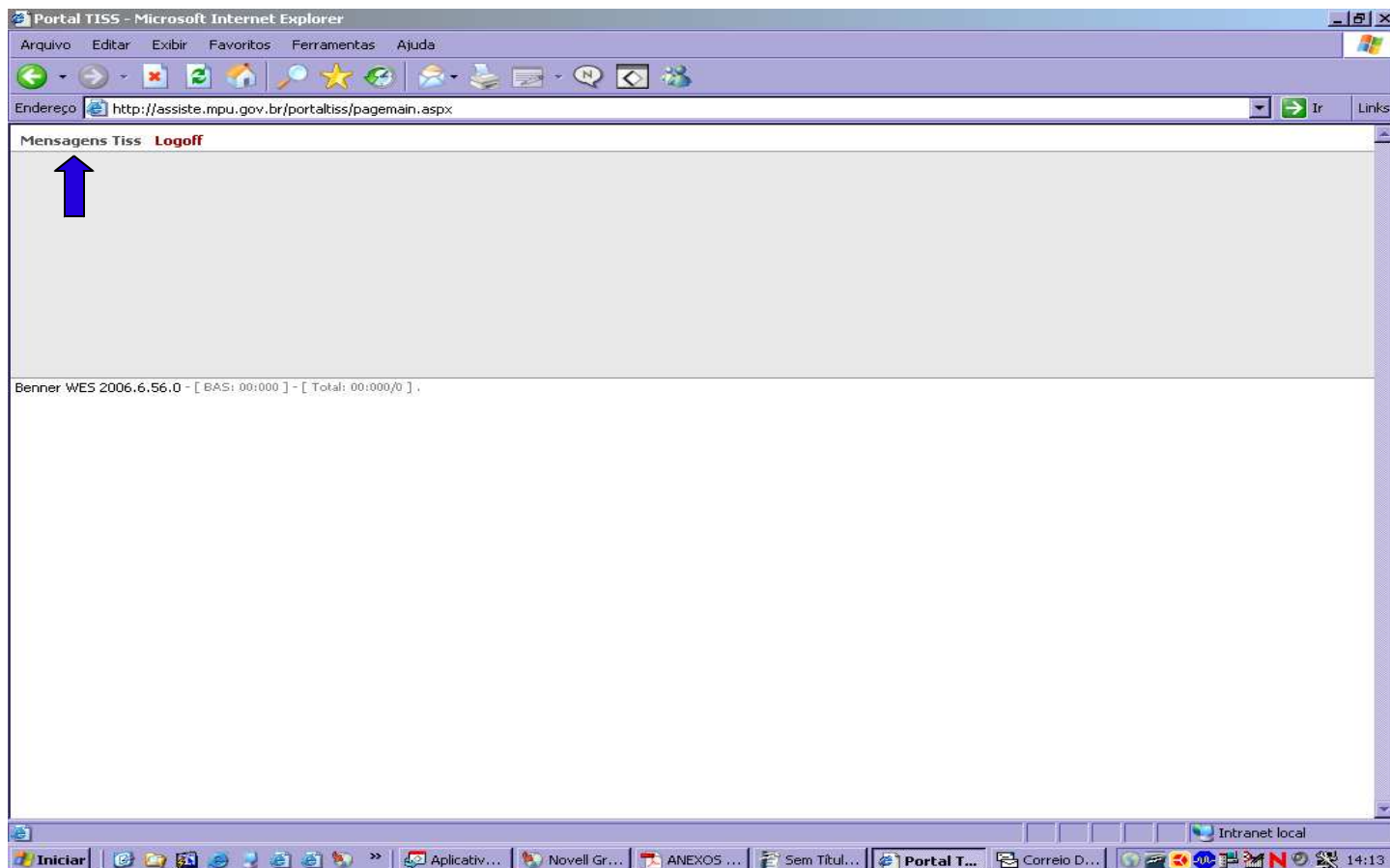

## 5. Clicar no botão “Importar”.

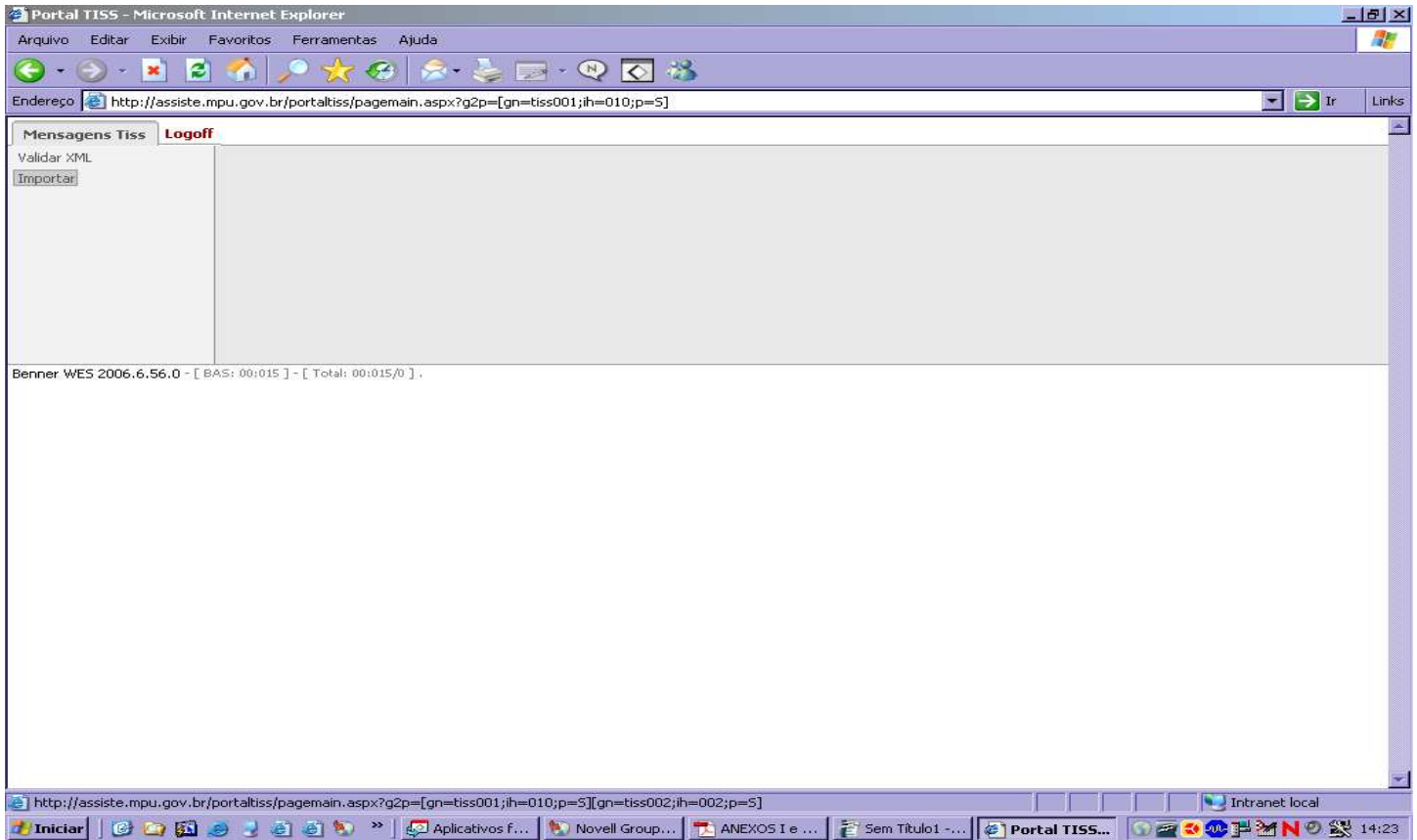

## 6. Clicar no botão “Abertas”.

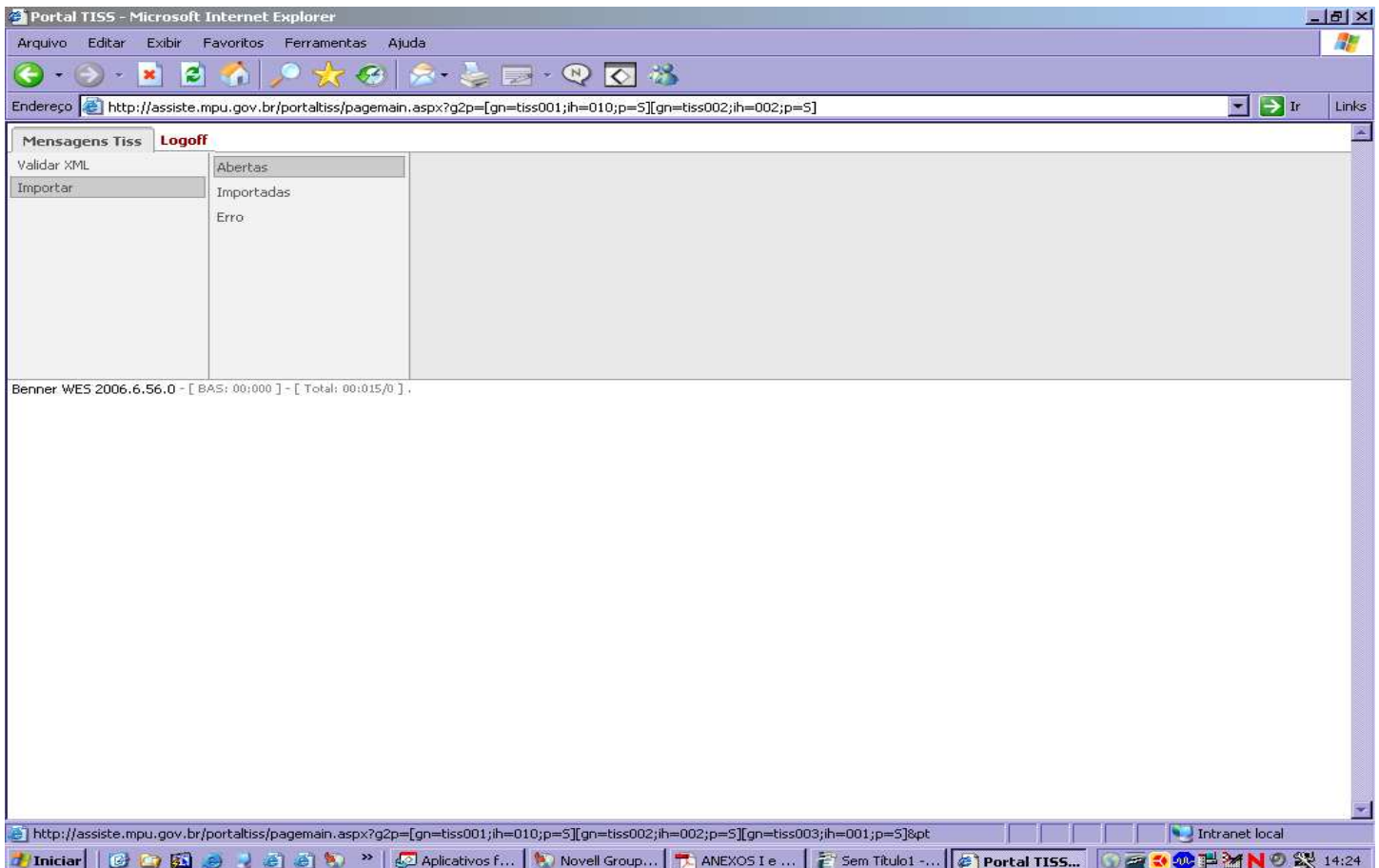

7. Clicar no botão “Novo”, canto superior direito.

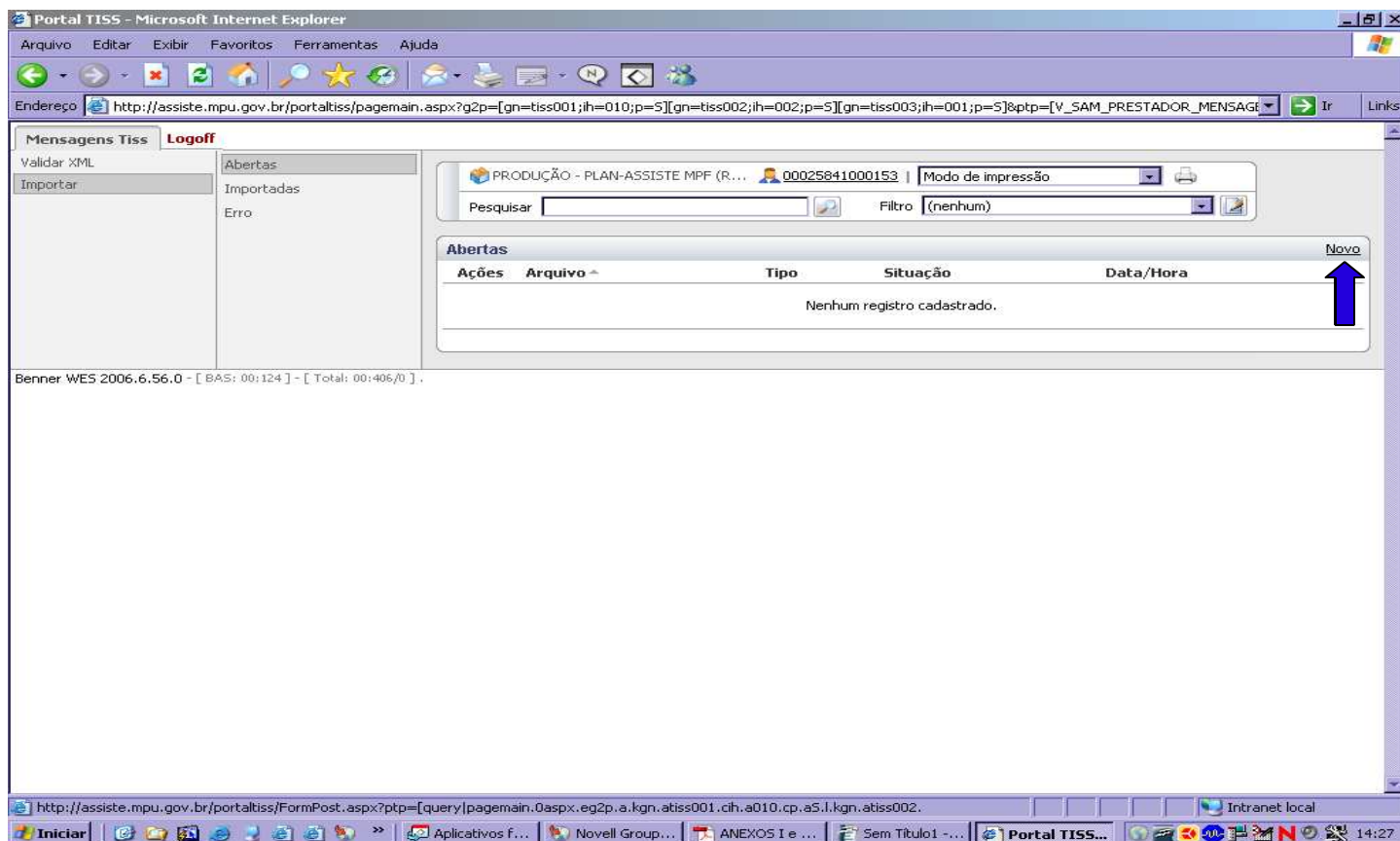

8. Escolher o Ramo do MPU, na caixa “Ramo” ( MPF, MPT, MPDFT, MPM).

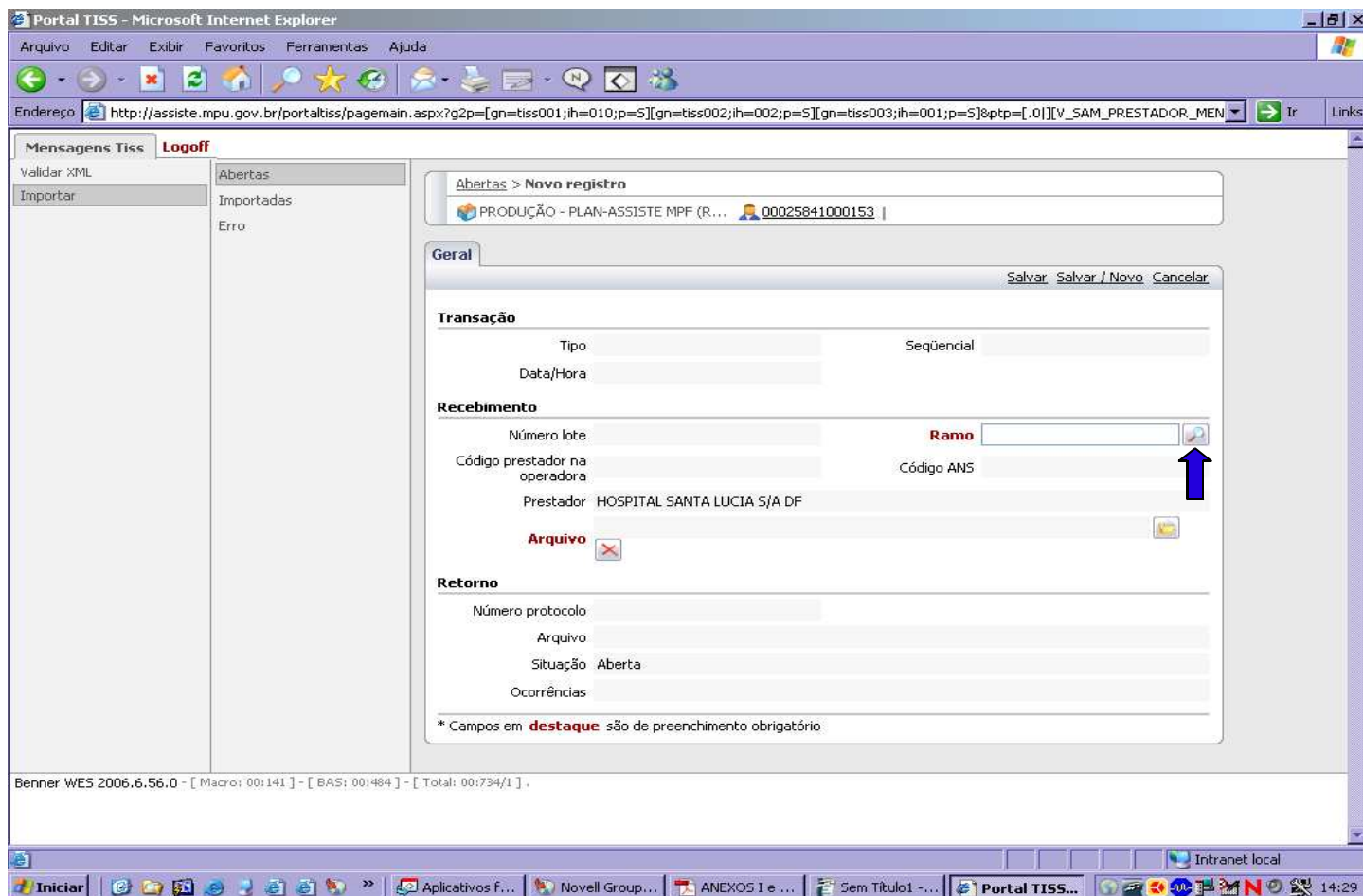

## 9. Selecionar o Ramo do MPU.

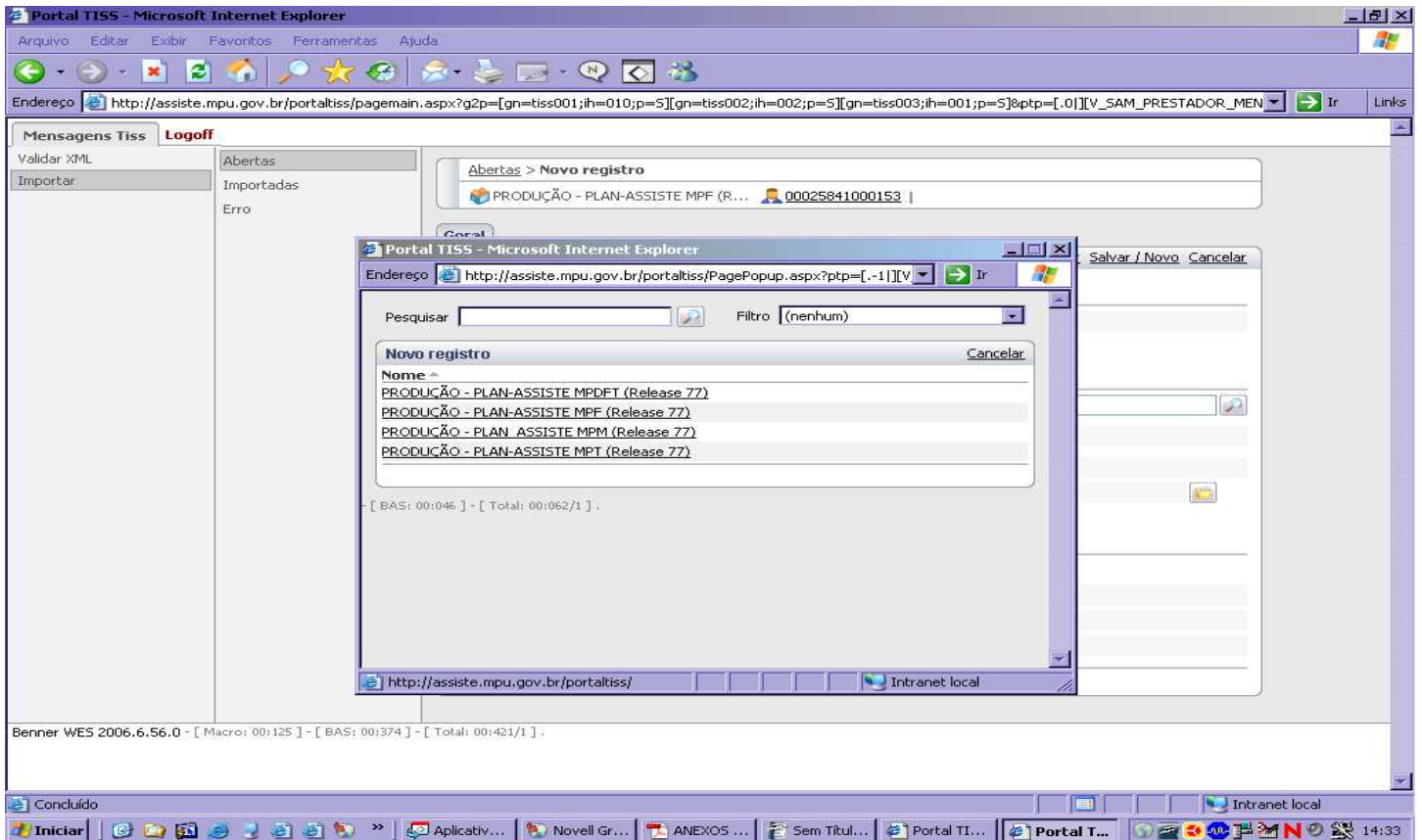

## 10. Selecionado o ramo, clique no ícone "Pasta".

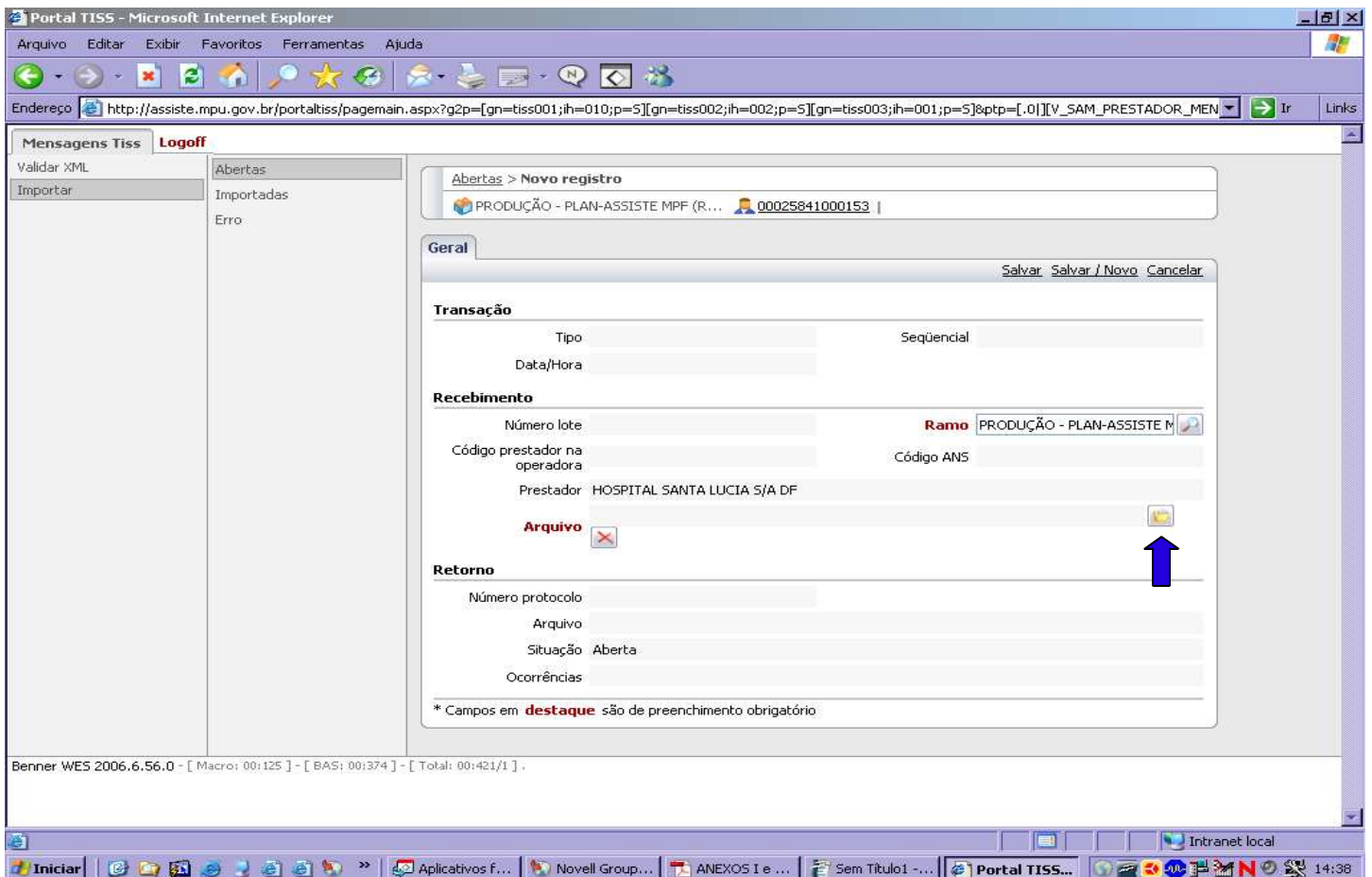

## 11. Procurar o arquivo a ser enviado na sua base de dados.

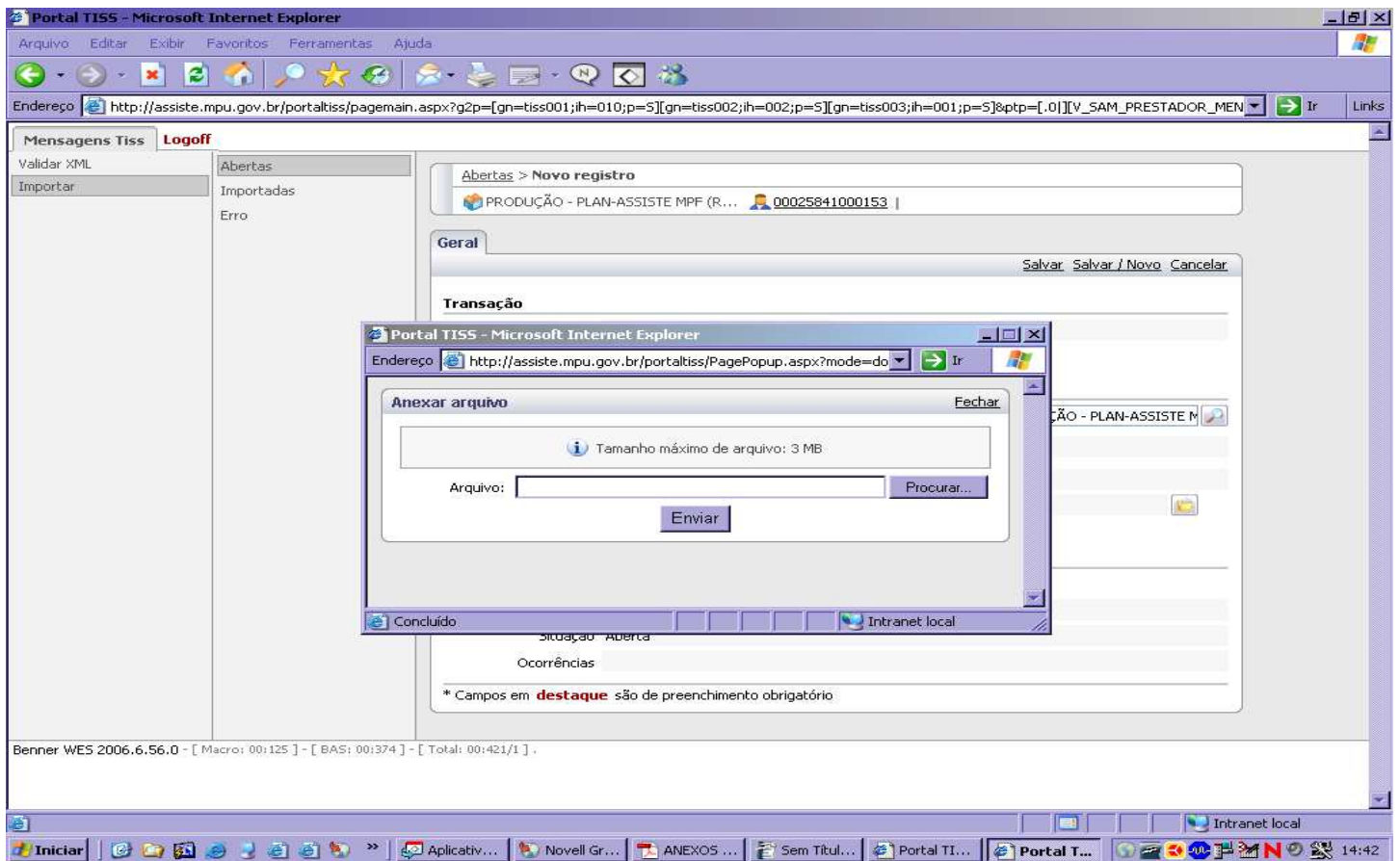

## 12. Selecionado o arquivo, clicar no botão "Enviar".

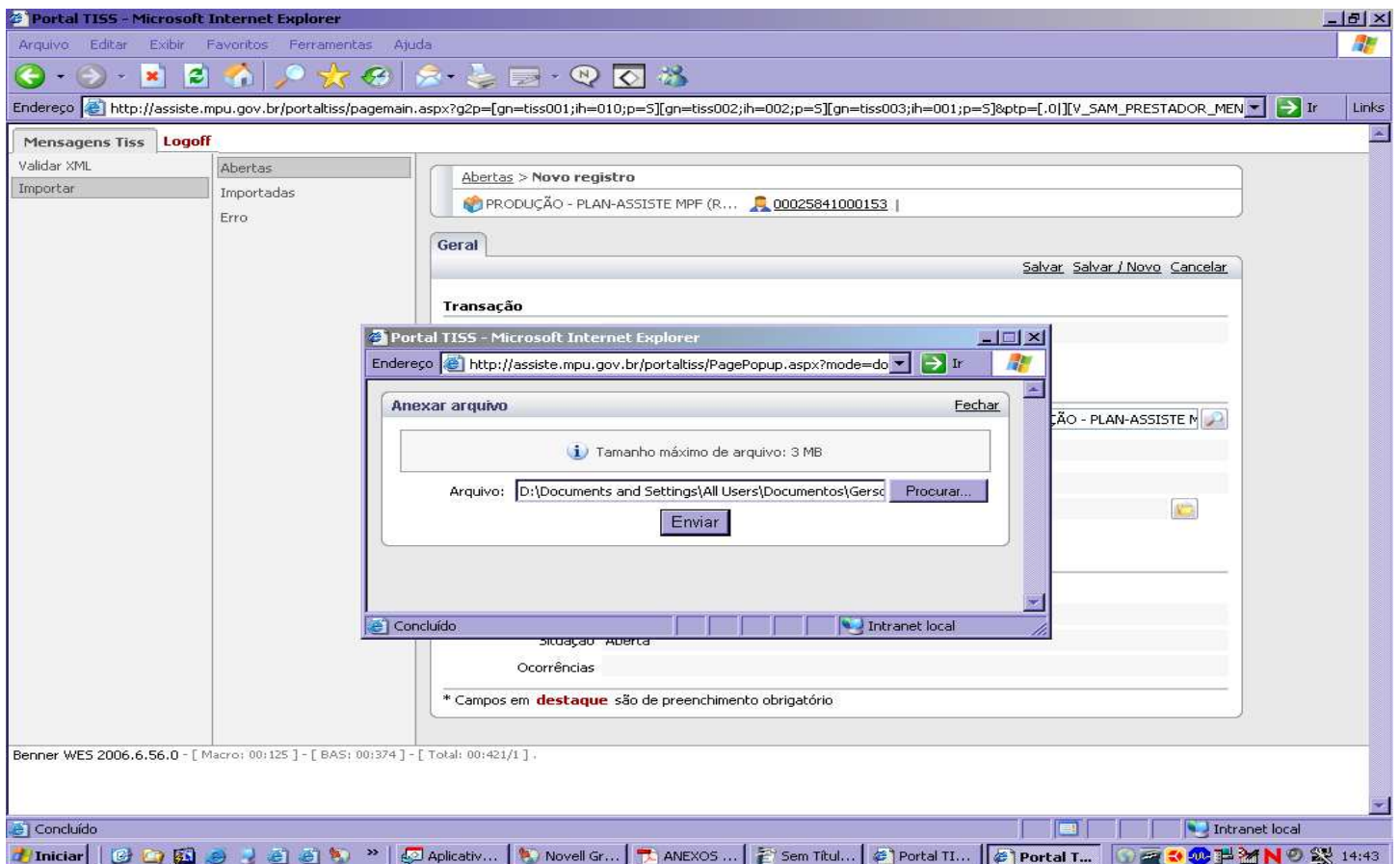

13. Após o envio do arquivo para o portal, clicar no botão “Salvar”.

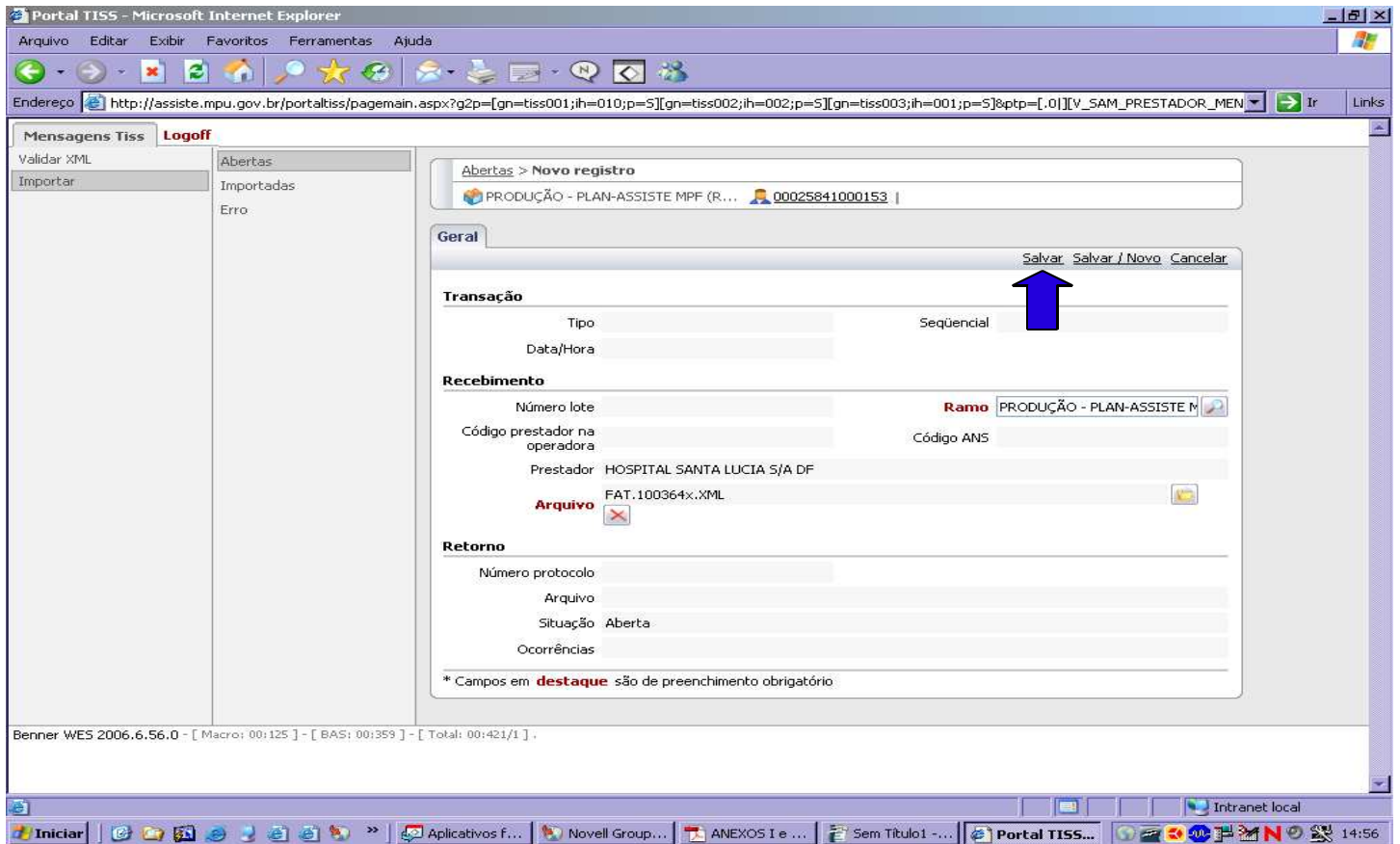

14. Clicar no botão “Importar” para finalizar o procedimento de envio do arquivo.

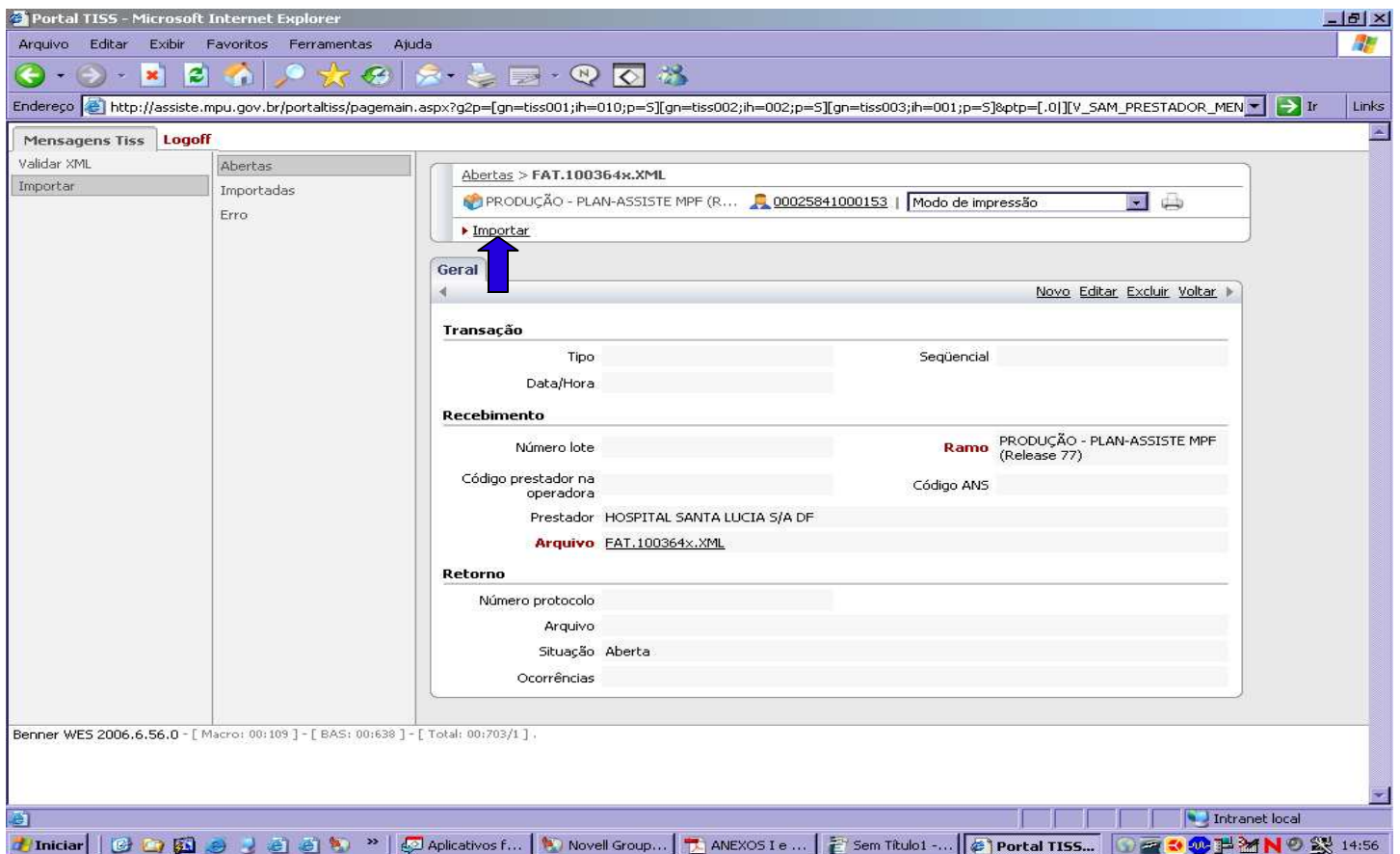

15. Para verificar se o arquivo foi importado com sucesso clique no botão “Importadas”.

HOMOLOGAÇÃO - PLAN-ASSISTE MPF... 00401471000101 | Modo de impressão

Pesquisar [ ] Filtro (nenhum)

Ações	Arquivo	Tipo	Situação	Data/Hora
Q	exame_eletronico.xml	ENVIO_LOTE_GUIAS	Processado	22/01/2009 19:06
Q	exame_faturamento_elteronico.xml	ENVIO_LOTE_GUIAS	Processado	16/01/2009 17:21
Q	MPF001_00000000000000007382_C276907545FC382DFCA22733F6A901D6.xml	ENVIO_LOTE_GUIAS	Processado	12/01/2009 15:19
Q	MPF002_00000000000000007382_E502CFDA42649078879021351117A9DF.xml	ENVIO_LOTE_GUIAS	Processado	14/01/2009 21:36
Q	MPF002_00000000000000007382_E502CFDA42649078879021351117A9DF.xml	ENVIO_LOTE_GUIAS	Processado	16/01/2009 14:16
Q	MPF002_00000000000000007382_E502CFDA42649078879021351117A9DF.xml	ENVIO_LOTE_GUIAS	Processado	15/01/2009 11:10
Q	MPF002_00000000000000007382_E502CFDA42649078879021351117A9DF.xml	ENVIO_LOTE_GUIAS	Processado	27/01/2009 16:16
Q	MPF002_00000000000000007382_E502CFDA42649078879021351117A9DF.xml	ENVIO_LOTE_GUIAS	Processado	23/01/2009 14:18
Q	MPF002_00000000000000007382_E502CFDA42649078879021351117A9DF.xml	ENVIO_LOTE_GUIAS	Processado	30/01/2009 14:02
Q	MPF002_00000000000000007382_E502CFDA42649078879021351117A9DF.xml	ENVIO_LOTE_GUIAS	Processado	27/01/2009 17:34
Q	MPF002_00000000000000007382_E502CFDA42649078879021351117A9DF.xml	ENVIO_LOTE_GUIAS	Processado	22/01/2009 10:38
Q	MPF002_00000000000000007382_E502CFDA42649078879021351117A9DF.xml	ENVIO_LOTE_GUIAS	Processado	19/01/2009 11:33
Q	MPF003_00000000000000007382_5C061D740407FFAB833EB312F0B095E1.xml	ENVIO_LOTE_GUIAS	Processado	13/01/2009 16:51
Q	MPF003_00000000000000007382_5C061D740407FFAB833EB312F0B095E1.xml	ENVIO_LOTE_GUIAS	Processado	15/01/2009 15:42
Q	MSY.xml	ENVIO_LOTE_GUIAS	Processado	15/01/2009 16:25

Ver 10 20

Benner WES 2006.6.44.0 - [ BAS: 00:249 ] - [ Total: 00:281/0 ]

16. Caso o arquivo não esteja na relação de Mensagens TISS Importadas, verificar no botão “Erro”.

HOMOLOGAÇÃO - PLAN-ASSISTE MPF... 00401471000101 | Modo de impressão

Pesquisar [ ] Filtro (nenhum)

Ações	Arquivo	Tipo	Situação	Data/Hora
Q	MPF003_00000000000000007382_5C061D740407FFAB833EB312F0B095E1.xml	ENVIO_LOTE_GUIAS	Erro	13/01/2009 16:46
Q	MSY.xml	ENVIO_LOTE_GUIAS	Erro	29/01/2009 16:01

Benner WES 2006.6.44.0 - [ BAS: 00:203 ] - [ Total: 00:234/0 ]